

Anlage 1 zur Verordnung der Oö. Landesregierung, mit der die „Irrsee-Moore“ in den Gemeinden Oberhofen am Irrsee, Tiefgraben und Zell am Moos als Naturschutzgebiet festgestellt werden

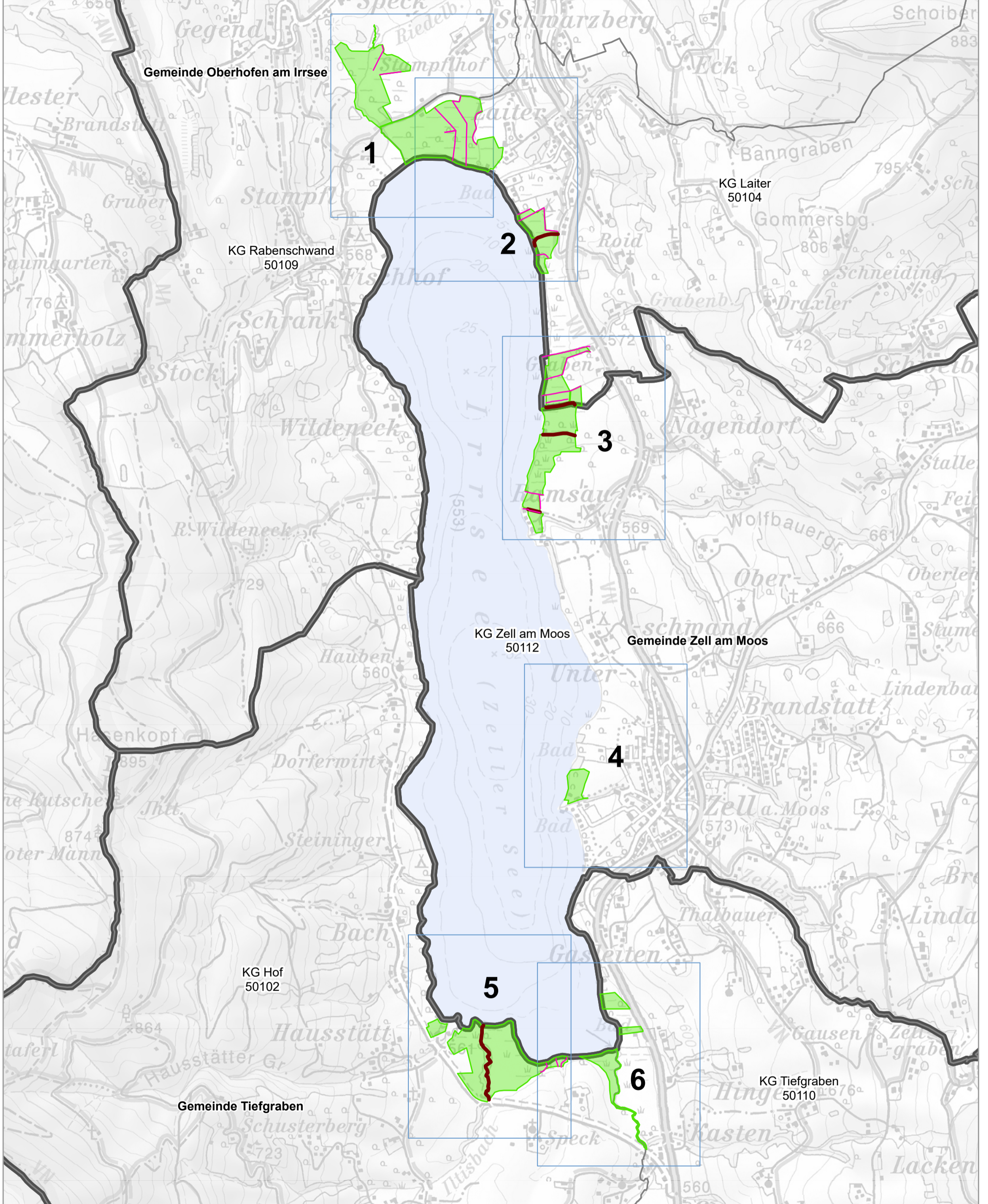

**Naturschutzgebiet „Irrsee-Moore“**

Anlage 1

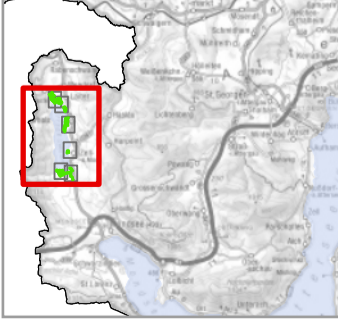

- Legende:**
- Naturschutzgebiet
  - Entwässerungsgräben
  - Wege
  - Blattschnitt
  - Katastralgemeindengrenzen
  - Gemeindegrenzen



**Maßstab: 1:18.000**

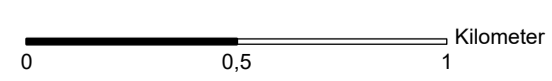

Bearbeitung: Abteilung Naturschutz  
 Datum: 14.02.2024  
 Quellen: BEV (Stand 01.04.2023)  
 DORIS (Orthofotos)

